

Offre de pâturage en sous-bois sur la commune de Pranles

Lieu-dit : Col du Moulin à Vent (Boyon et Le Bois)

Propriétaire foncier cherche éleveur pour entretenir et valoriser par le pâturage des surfaces de sous-bois de pins et de châtaigniers



Localisation : Commune de Pranles à proximité du col du Moulin à vent

Surface : 11 ha environ

Altitude : 600 m

Type de végétation : sous-bois ouverts de pins et châtaigniers.

Description : Végétation pastorale composée de pelouses fines à canche flexueuse (herbe fine des sous-bois) et des feuillages de châtaigniers.

Potentiel pastoral actuel : une semaine de pâturage pour une dizaine de génisses

Mode de gestion : clôtures mobiles pour la première année. Possibilité de clôtures fixes à l'avenir

Type de troupeau : bovin de préférence.

Eau : Eau disponible sur le secteur mais point d'eau à aménager

Date de pâturage : été/automne

Type de propriété : Privé

Mode de location envisagé : Possibilité de contractualisation

Qui contacter ?

Le propriétaire : Monsieur Etienne Veron
e.veron.patrimoine.historique2607@gmail.com
06 31 16 00 48 / 09 66 84 41 62

Chambre d'Agriculture de l'Ardèche :
Mélissa Fleury, 04 75 20 28 00
melissa.fleury@ardeche.chambagri.fr



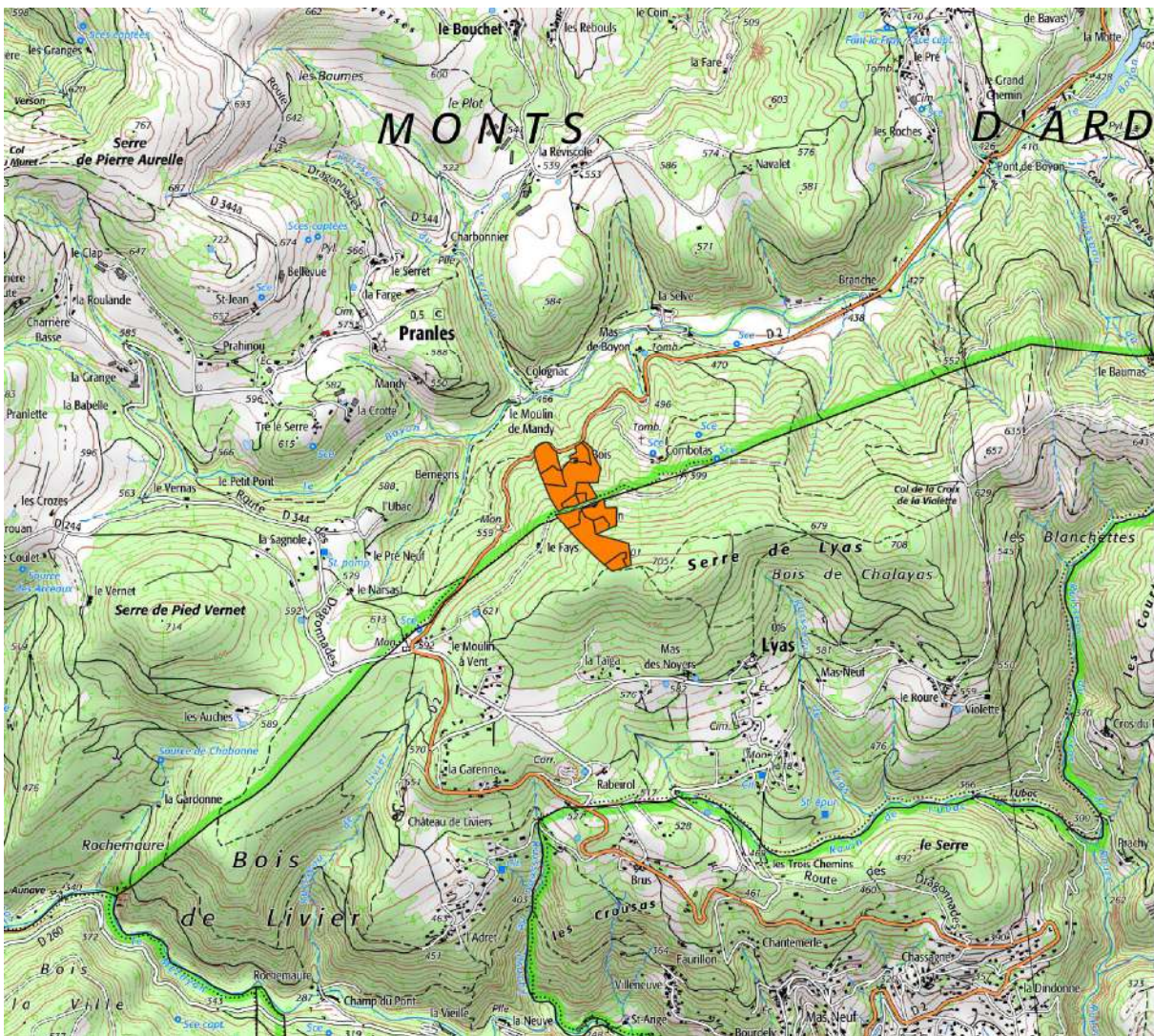

Ce travail a été conduit dans le cadre du Plan pastoral territorial des Monts d'Ardèche
Avec le soutien financier de :

