

PROagri
POUR VOUS. AUJOURD'HUI. ET DEMAIN



**AGRICULTURES
& TERRITOIRES**
CHAMBRE D'AGRICULTURE
ARDECHE

Référence de l'annonce 2024/02

Mise en ligne le : 18 mars 2024

Localisation du foncier : Commune de Sécheras

Surface des parcelles à reprendre : 1.5 ha à acheter

Nature de cultures : Sur les 1.5 HA : 50% en prairie, 25% en terres et 25% en bois taillis.
Irrigable à partir d'une bouche d'irrigation du réseau collectif de l'ASA du Montbard.

Bâtiment à reprendre : 2 hangars de 80 et 60 m2 ainsi qu'1 maison d'habitation rénovée dans les années 1960 (habitable).

Mode de mise à disposition proposé : Vente au prix de 239 000 € l'ensemble.

Date de disponibilité : tout de suite

Observations : Possibilité d'ajouter des parcelles cultivables et irrigable en location.



Si cette offre vous intéresse, prendre contact avec la Chambre d'agriculture,
en précisant la référence de l'annonce

Denis JAMMES - 04 75 20 28 30 – denis.jammes@ardeche.chambagri.fr

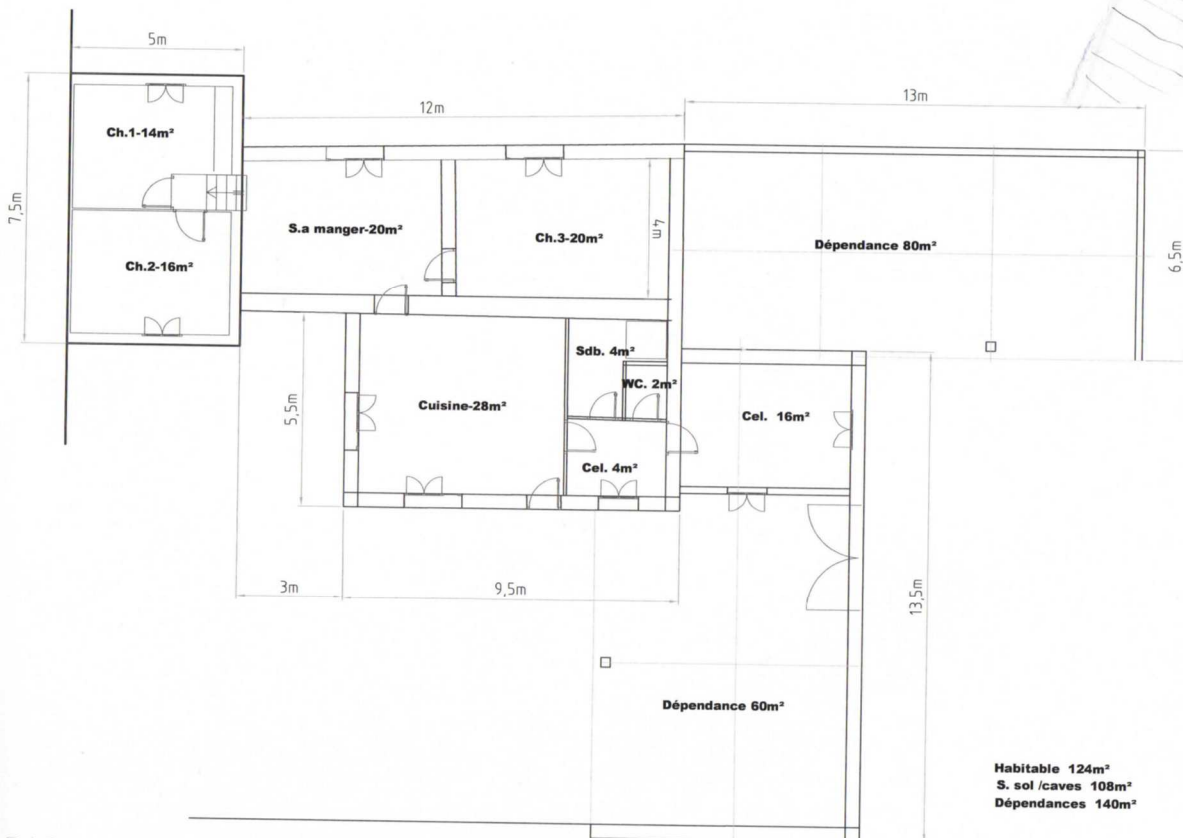
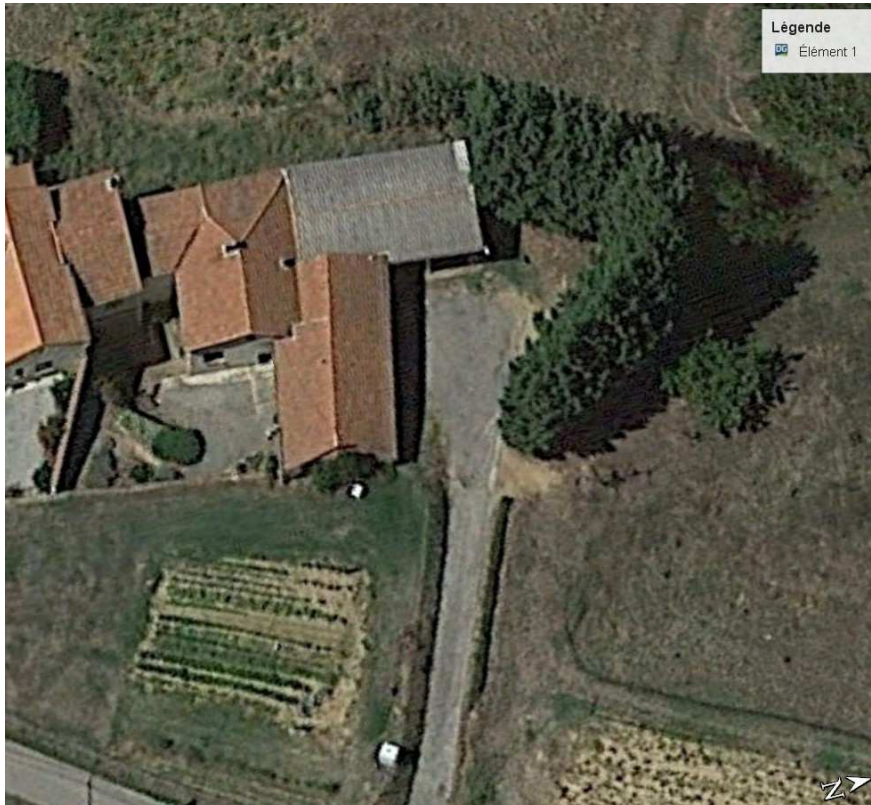

D:\Perso\Maison-Secheras.dwg, 19/09/2019 17:40:54, Microsoft Print to PDF

Si cette offre vous intéresse, prendre contact avec la Chambre d'agriculture,
en précisant la référence de l'annonce
Denis JAMMES - 04 75 20 28 30 – denis.jammes@ardeche.chambagri.fr

Département :
ARDECHE

Commune :
SECHERAS

Section : A
Feuille : 000 A 01

Échelle d'origine : 1/2500
Échelle d'édition : 1/1000

Date d'édition : 15/08/2019
(fuseau horaire de Paris)

Coordonnées en projection : RGF93CC45
©2017 Ministère de l'Action et des
Comptes publics

DIRECTION GÉNÉRALE DES FINANCES PUBLIQUES

EXTRAIT DU PLAN CADASTRAL

Le plan visualisé sur cet extrait est géré
par le centre des impôts foncier suivant :
PRIVAS
1, Route des MINES BP 620 07006
07006 PRIVAS
tél. 04.75.66.12.00 - fax 04.75.66.12.49
odif.privas@dgfip.finances.gouv.fr

Cet extrait de plan vous est délivré par :

cadastre.gouv.fr

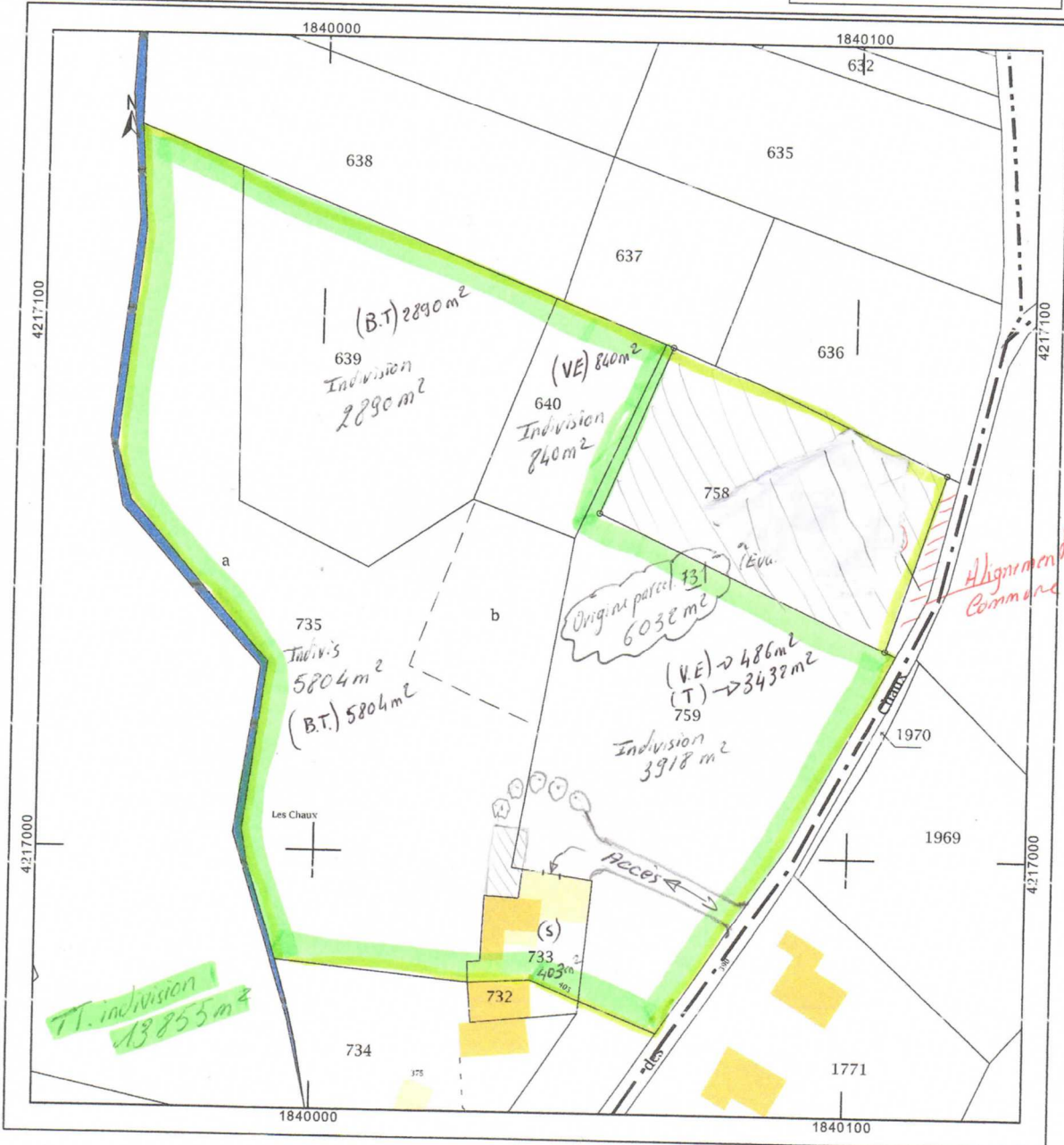

Si cette offre vous intéresse, prendre contact avec la Chambre d'agriculture,
en précisant la référence de l'annonce

Denis JAMMES - 04 75 20 28 30 – denis.jammes@ardeche.chambagri.fr